

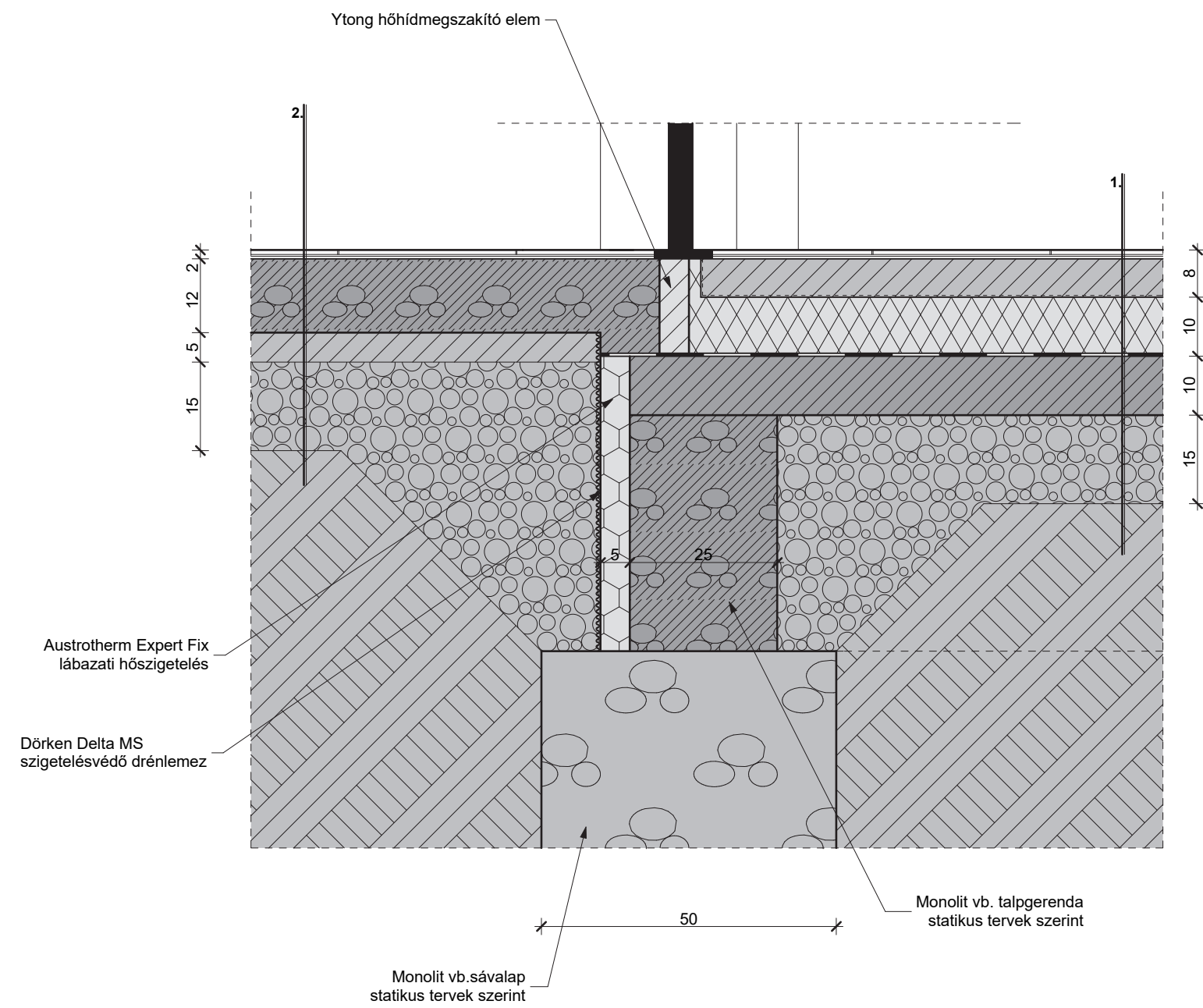

R-1 RÉSZLETRAJZ M=1:10



RÉTEGREND:

- 1. 1 cm kerámia padlóburk+ragasztó
6 cm aljzatbeton
1 rtg. technológiai szigetelés
10 cm lépésálló hőszigetelés
1 rtg. talajnedv. elleni szigetelés
10 cm aljzatbeton hálós vasalással
15 cm tömörített kavicsfeltöltés
Tömörített termett talaj
- 2. 1 cm csm. kerámia+ragasztó
12 cm vasbeton pihenőlemez
5 cm szerelőbeton
15 cm tömörített kavicsfeltöltés
Tömörített talajfeltöltés
Tömörített termett talaj

Munkaszám: 126/2016-2018.	
	Tervező: KERHOME Tervező, Kivitelező, Tanácsadó és Szolgáltató Kft. 5900 Orosháza, Móra Ferenc u. 36/a. tel.: 06-30-364-1801; email: kerhomekft@gmail.com, web: www.kerhome.hu
Építés helye és címe: 5900 Orosháza, Gyopárosi út, Hrsz.. 7505/9	Tervfajta: Tenderterv
Építető, megrendelő neve és címe: Orosháza Város Ökormányzata 5900 Orosháza, Szabadság tér 4-6.	Dátum: 2018. május hó
Felelős tervező: Csökmegi László Erik E1-04-0206	Tervlapnév: Tervezett R-1 részletrajz
Ügyvezető, építészmérnök: Keresztes Attila	Rajzszám: E - 14

Jelen dokumentáció a Kerhome Kft. szellemi tulajdona, amely szerzői jogvédelem alá tartozik.